



주식회사 **로운**
ROWOON CO., LTD.

막구조

막구조물 | 나라장터종합쇼핑몰 등록 | 조감도디자인

Contents

Better Architecture & Better Life Membrane structure

01 회 사 소 개

02 등 록 증

03 다수공급자 물품구매계약

04 포트폴리오



회사 소개



안녕하십니까

당사는 디자인 조감도와 막구조물을 전문적으로 제작,시공 하는 업체로
하나의 작품이 완성되기까지 최고의 전문 인력과 최고의 제품으로 고객들께 보답할 것이며,
지속적인 사후관리로 소통하는 (주)로운이 되겠습니다.

당사는 소중한 고객님의 의견을 존중하고, 최대한 반영하여
최선을 다하는 기업으로 남을 것을 약속 드립니다.

감사합니다.

Better Architecture & Better Life Membrane structure

주식회사 로운
ROWOON CO., LTD.

대표이사 이 지 안

등록증 및 확인서

사업자등록증

(법인사업자)

등록번호 : 732-87-03051

법인명(단체명) : (주)로온

대표자 : 이지안

개업연월일 : 2024년 06월 17일 법인등록번호 : 175211-0087944

사업장소재지 : 경상북도 칠곡군 지천면 금호로 148-24

본점소재지 : 경상북도 칠곡군 지천면 금호로 148-24

사업종류 : 연태 건설업
 제조업

중핵 창조, 금속구조물공사
 막구조물, 금속구조물

발급사유 : 재발

사업자 단위 과세 적용사업자 여부? : 예() 부(V)

전자세금계산서 전용 전자우편주소 :

2024년 11월 07일

구미세무서장

[사업자등록증]

[별지 제3호 서식]

(앞 쪽)

건 설 업 등 록 증

- 업 종: 금속·창호·지붕·건축물조립공사업
주력분야: 금속구조물·창호·온실공사
- 등록번호: 경북 칠곡 2024-다-04
- 상 호: (주)로온
- 대 표 자: 이지안
- 주된 영업소 소재지: 경상북도 칠곡군 지천면 금호로 148-24
- 법인등록번호(생년월일): 175211-0087944
- 국적(소속 국가명): 대한민국
- 등록일자: 2024. 09. 04.

위 자는 건설산업기본법 제9조에 따른 건설사업자임을 증명합니다.

2024년 9월 4일

경상북도 칠곡군수

qrishu / 권승호 / 111.19.41.22 / 2024-09-04 13:17:58

[건설업등록증]

■ 여성기업지원에 관한 법률 시행령 (별지 제2호서식)

발급번호: 제 0128-2024-31647 호

여성기업 확인서

1. 기 업 명: (주)로운

2. 사업자등록번호: 732-87-03051

3. 주 업 종: 제조업

4. 대 표 자: 이지안

5. 주 소 (본점): 경상북도 실곡군 시천면 금호로 148-24 주식회사 로운

유효기간: 2024. 11. 20. ~ 2027. 11. 19.

「여성기업지원에 관한 법률」 제2조 및 같은 법 시행령 제2조에 따른 여성기업에 해당함을 확인합니다.

2024년 11월 20일

대구 경북지방중소벤처기업청

* 이 확인서는 공공구체 종합정보망(www.smpp.go.kr) 을 통해 정보를 확인하고 출력
(2024-11-21 09:03, (주)로운)한 확인서입니다.

* 이 문서를 위 변조 시 처벌을 받을 수 있음

[여성기업확인서]

■ 중소기업창업 지원법 시행규칙 [별지 제1호외3서식]

발급번호 : 제 202411-13224-0050967 호

창업기업 확인서

1. 기 업 명 : (주)로운

2. 사업자(법인)등록번호 : 732-87-03051(175211-0087944)

3. 대 표 자 : 이지안

4. 주 소 (본점) : 경상북도 칠곡군 지천면 금호로 148-24
주식회사 로운

유효 기 간 : 2024.11.19. ~ 2027.11.19.
(초기창업자 기간 : 2024.06.18. ~ 2027.06.18.)

「중소기업창업 지원법」 제39조제2항에 따라 위 기업이 창업기업에 해당함을
확인합니다.

2024년 11월 19일

대구·경북지방중소벤처기업청









[창업기업확인서]

등록증 및 확인서

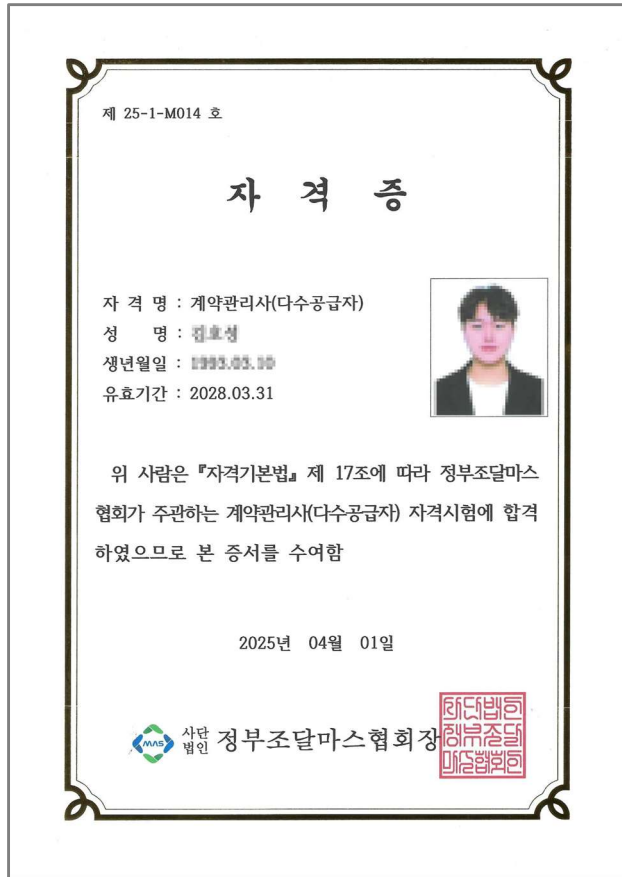

[MAS 계약관리사 자격증]



[막구조 특허]

3_1다수 공급자 물품 구매계약

PVDF (물품분류번호 : 30231701)

원산지 : 프랑스/서지 페라리
g/m² : 950

타사 PVDF원단 보다 상대적 고가 이며, 표면 PVDF 코팅이 부드럽게 도포되어 오염에 강하며
자정능력이 우수하다
인장-인열 강도 또한 우수하고 폴리에스터 원사에 PVDF 코팅을 한 방염 2급의 원단이다



리온 RWD 010 / 물품식별번호 - 25747983
단가 - 380,000원 (원 / m²)



리온 RWD 011 / 물품식별번호 - 25747984
단가 - 400,000원 (원 / m²)

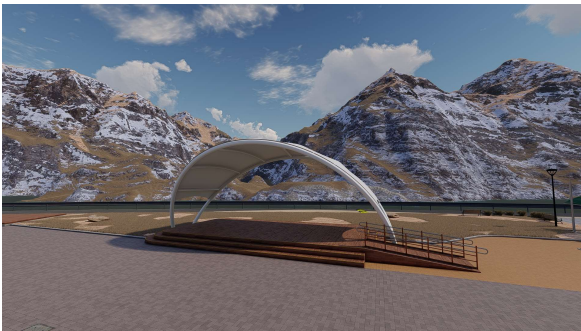

리온 RWD 02 / 물품식별번호 - 25747985
단가 - 400,000원 (원 / m²)



리온 RWD 03 / 물품식별번호 - 25747986
단가 - 400,000원 (원 / m²)



리온 RWD 041 / 물품식별번호 - 25747987
단가 - 390,000원 (원 / m²)



리온 RWD 042 / 물품식별번호 - 25747988
단가 - 390,000원 (원 / m²)



리온 RWD 05 / 물품식별번호 - 25747989
단가 - 380,000원 (원 / m²)

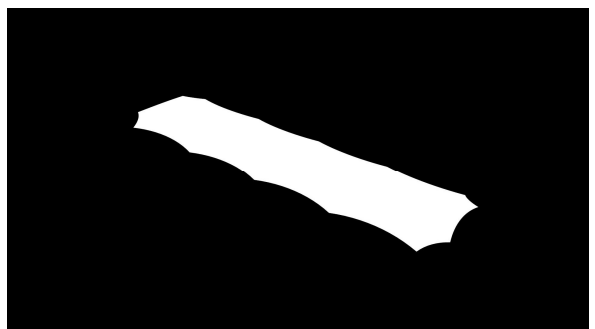

리온 RWD C / 물품식별번호 - 25747990
단가 - 200,000원 (원 / m²)

3_2다수 공급자 물품 구매계약

PVF (물품분류번호 : 30231701)

원산지 : 일본/히라오카(하이막스글로벌)
 g/m^2 : 940

폴리에스터 원사에 불소수지 필름을 부착하여 오염에 강하고 자정능력이 매우 뛰어나 반영구적인 사용이 가능하다



리온 RWF 010 / 물품식별번호 - 25747991
 단가 - 450,000원 (원 / m^2)



리온 RWF 011 / 물품식별번호 - 25747992
 단가 - 480,000원 (원 / m^2)

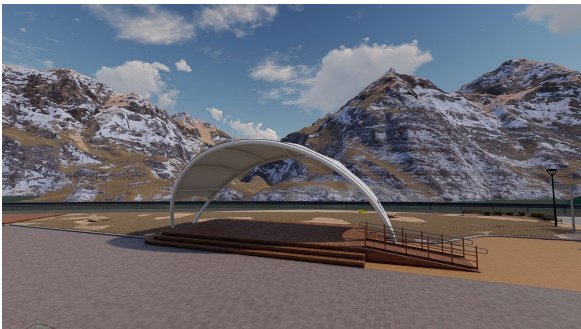

리온 RWF 02 / 물품식별번호 - 25747993
 단가 - 500,000원 (원 / m^2)



리온 RWF 03 / 물품식별번호 - 25747994
 단가 - 500,000원 (원 / m^2)



리온 RWF 041 / 물품식별번호 - 25747995
 단가 - 490,000원 (원 / m^2)



리온 RWF 042 / 물품식별번호 - 25747996
 단가 - 510,000원 (원 / m^2)



리온 RWF 05 / 물품식별번호 - 25747997
 단가 - 470,000원 (원 / m^2)

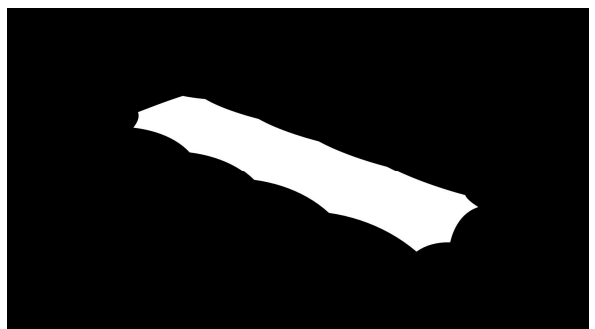

리온 RWF C / 물품식별번호 - 25747998
 단가 - 240,000원 (원 / m^2)

3_3다수 공급자 물품 구매계약

PTFE (물품분류번호 : 30231701)

원산지 : 유럽/시온코리아

g/m² : 1040

유리섬유 원사에 불소수지 코팅을 한 것으로 외부환경(빛, 열, 오염)에 대한 저항력이 제일 우수하고 불연성으로 준불연재 (난연등급)으로 건축에 유용한 원단이다



리온 RWT 011 / 물품식별번호 - 25747999
단가 - 550,000원 (원 / m²)

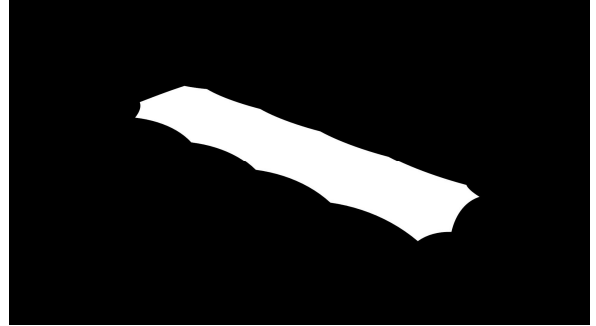

리온 RWT C / 물품식별번호 - 25748000
단가 - 310,000원 (원 / m²)

3_4다수 공급자 물품 구매계약

기타막구조 (물품분류번호 : 30231701)

원산지 : 프랑스/서지페라리 - 크로스링크
 g/m^2 : 1050

크로스링크 표면코팅은 고순도 불소화합물 분자와 분자사이를 가교결합하는 원단이다
 미세균열에 높은 저항성을 발휘하며 영구적 사용이 가능한 실험이 끝난 신세대 제품이다



리온 RWX 011 / 물품식별번호 - 25752889
 단가 - 500,000원 (원 / m^2)

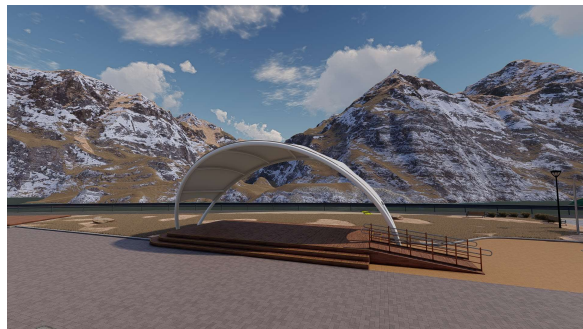

리온 RWX 02 / 물품식별번호 - 25752890
 단가 - 550,000원 (원 / m^2)



리온 RWX 05 / 물품식별번호 - 25752891
 단가 - 520,000원 (원 / m^2)

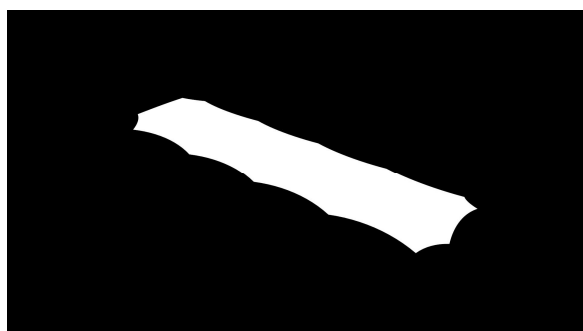

리온 RWX C / 물품식별번호 - 25752892
 단가 - 295,000원 (원 / m^2)



리안로온

PORTFOLIO

1) 공공 시설물

Better Architecture & **Better** Life Membrane structure



반곡리 농촌다움복원사업-막구조파고라

1) 공공시설물

면적 : 78 m²

타입 : RWF 03

완료일 : 2022-11-24



도남1리 마을만들기 사업

1) 공공시설물

면적 : 70 m²

타입 : RWD 011

완료일 : 2022-10-25



들샘공원 재조성 공사

1) 공공시설물

면적 : 75 m²

타입 : RWD 011

완료일 : 2022-11-30



장찬광장 내 야외무대 PVDF 막구조물

1) 공공시설물

면적 : 159 m²

타입 : RWD 010

완료일 : 2022-12-16



영주 댐 어드벤처 공간조성 사업 관람석

1) 공공시설물

면적 : 166 m²

타입 : RWD 010

완료일 : 2023-05-10



영주 댐 어드벤처 공간조성 사업 계단

1) 공공시설물

면적 : 252 m²

타입 : RWD 010

완료일 : 2023-05-10



질마당 재조성 공사 - 막구조물 설치

1) 공공시설물

면적 : 60 m²

타입 : RWD 041

완료일 : 2023-09-23



영주 안정면 서안교 강변 길 조성공사 - 막구조물

1) 공공시설물

면적 : 85 m²

타입 : RWD 011

완료일 : 2023-10-20



영동 안전순찰교육장 환경 조성공사 - 막구조물

1) 공공시설물

면적 : 120 m²

타입 : RWD 010

완료일 : 2023-09-12



수성 저류지 막구조 설치공사

1) 공공시설물

면적 : 199 m²

타입 : RWF 010

완료일 : 2023-11-10



산격 4동 주민센터 생활체육 쉼터-막구조물 설치

1) 공공시설물

면적 : 61 m²

타입 : RWF 011

완료일 : 2023-11-22



경산 남천 둔치 쉼터 막구조물 설치공사

1) 공공시설물

면적 : 82 m²

타입 : RWF 011

완료일 : 2023-11-23



양산 물금서부마을 공원 재조성 공사 - 막구조물

1) 공공시설물

면적 : 37 m²

타입 : RWF 03

완료일 : 2023-11-24



함지공원 물놀이장 확대 조성사업 관급자재 (막구조물)

1) 공공시설물

면적 : 163 m²

타입 : RWD 010

완료일 : 2024-06-06



대명항 어촌뉴딜사업 문화광장조성공사 - PVF막구조물

1) 공공시설물

면적 : 89 m²

타입 : RWF 011

완료일 : 2024-10-16



성서국민체육공원 그늘막 설치공사 - PVDF 막구조물

1) 공공시설물

면적 : 32 m²

타입 : RWD 011

완료일 : 2024-05-30



청통 애련리 마을만들기 사업 - PVDF 막구조물

1) 공공시설물

면적 : 93 m²

타입 : RWD 03

완료일 : 2024-11-08



서변공원 정비공사 관급자재 - PVDF 막구조물

1) 공공시설물

면적 : 84 m²

타입 : RWD 041

완료일 : 2024-10-24



성서국민체육공원 쉼터 막교체 공사

1) 공공시설물

면적 : 100 m²

타입 : RWD - C

완료일 : 2024-11-18



세천늪 공원 막구조 설치 - PVDF 막구조물

1) 공공시설물

면적 : 30 m²

타입 : RWD 041

완료일 : 2025-05-08



원리리 수변공원 막구조 설치 - PVDF 막구조물

1) 공공시설물

면적 : 252 m²

타입 : RWD 010

완료일 : 2025-05-12



울진 직산항 막구조 설치 - PVDF 막구조물

1) 공공시설물

면적 : 45 m²

타입 : RWD 011

완료일 : 2025-06-10



경로 어린이공원 막구조 설치공사 - PVDF 막구조물

1) 공공시설물

면적 : 48 m²

타입 : RWD 011

완료일 : 2025-06-24



세천늪 테마정원 조성공사 - PVDF 막구조물

1) 공공시설물

면적 : 30 m²

타입 : RWD 041

완료일 : 2025-08-22



화천 어린이공원 막구조 설치 - PVDF 막구조물

1) 공공시설물

면적 : 147.5 m²

타입 : RWD 011

완료일 : 2025-09-03



형산강 역사문화관광공원 막구조 설치 - PVDF 막구조물

1) 공공시설물

면적 : 75 m²

타입 : RWD 010

완료일 : 2025-09-24



남천 수변공원 물놀이장 막구조 설치 - PVDF 막구조물

1) 공공시설물

면적 : 100 m²

타입 : RWD 010

완료일 : 2025-12-22





리안로온

PORTFOLIO

2) 야외무대

Better Architecture & **Better** Life Membrane structure



송백1리 마을만들기 사업 - 막구조물

2) 야외무대

면적 : 144 m² (2동)

타입 : RWF 02

완료일 : 2022-11-10



영양 원리리수변공원 야외무대 조성공사

2) 야외무대

면적 : 187 m²

타입 : RWD 02

완료일 : 2023-05-25



거창 남상면 어울림마을 야외무대 조성공사

2) 야외무대

면적 : 160 m²

타입 : RWD 02

완료일 : 2023-05-20



영천 청통 우천2리 소공원 조성공사 - 막구조물

2) 야외무대

면적 : 75 m²

타입 : RWD 011

완료일 : 2023-12-18



서대구역 광장 조성사업 - 야외무대 막구조물

2) 야외무대

면적 : 183 m²

타입 : RWD 02

완료일 : 2024-08-06



친환경 생태테마랜드 조성사업 - 막교체 공사

2) 야외무대

면적 : 110 m²

타입 : RWD - C

완료일 : 2025-07-01



웅양면 단노을 막구조 설치 - PVDF 막구조물

2) 야외무대

면적 : 101 m²

타입 : RWD 02

완료일 : 2025-07-23



물야면 운동장 막구조 설치 - PVDF 막구조물

2) 야외무대

면적 : 140 m²

타입 : RWD 03

완료일 : 2025-10-22





리안로온

PORTFOLIO

3) 스포츠 시설

Better Architecture & **Better** Life Membrane structure



수성패밀리파크 인라인스케이트장 막구조 설치공사

3) 스포츠 시설

면적 : 207 m²

타입 : RWF 010

완료일 : 2022-12-26



검단 파크골프장 편의시설 설치공사 - 막구조 파고라

3) 스포츠 시설

면적 : 98 m²

타입 : RWD 03

완료일 : 2024-04-05



현풍테니스장 정비공사 - PVDF 막구조물

3) 스포츠 시설

면적 : 143 m²

타입 : RWD 010

완료일 : 2024-07-30



안심하키장 본부석 막교체 공사

3) 스포츠 시설

면적 : 200 m²

타입 : RWD - C

완료일 : 2024-04-18



금호강 사수지역 체육시설 조성공사 - PVDF 막구조물

3) 스포츠 시설

면적 : 207 m² (7동)

타입 : RWD 041

완료일 : 2024-11-12



대구대학교 애견 훈련센터 막구조 설치 - PVDF 막구조물

3) 스포츠 시설

면적 : 45 m²

타입 : RWD 011

완료일 : 2025-09-03





리안로온

PORTFOLIO

4) 주차장 막구조

Better Architecture & **Better** Life Membrane structure



안동 농협은행 경북본부 주차장(A구역) 막구조 4) 주차장 막구조

면적 : 150 m²

타입 : RWD 010

완료일 : 2023-12-21



안동 농협은행 경북본부 주차장(B구역) 막구조

4) 주차장 막구조

면적 : 200 m²

타입 : RWD 010

완료일 : 2023-12-21





리안로온

PORTFOLIO

5) 학교 시설물

Better Architecture & **Better** Life Membrane structure



대구농업마이스터고등학교 막교체 공사

5) 학교 시설물

면적 : 200 m²

타입 : RWD - C

완료일 : 2022-12-08



경주정보고등학교 무대 막구조 설치공사

5) 학교 시설물

면적 : 72 m²

타입 : RWD 02

완료일 : 2023-02-28



경덕여자고등학교 차양막구조 설치 공사

5) 학교 시설물

면적 : 120 m²

타입 : RWD 010

완료일 : 2023-07-27



포스코 어린이집 야외놀이터 막구조 공사

5) 학교 시설물

면적 : 132 m²

타입 : RWD 03

완료일 : 2023-09-20



문현고등학교 스탠드 막구조 설치공사

5) 학교 시설물

면적 : 120 m²

타입 : RWD 010

완료일 : 2023-10-28



청도고등학교 야외무대 설치 공사

5) 학교 시설물

면적 : 138 m²

타입 : RWD 02

완료일 : 2023-11-04



포항세명고등학교 쉼터 막구조 설치공사

5) 학교 시설물

면적 : 122 m²

타입 : RWD 010

완료일 : 2024-01-16



메아리 학교 비가림시설 관급자재 - 막구조물

5) 학교 시설물

면적 : 153 m²

타입 : RWD 010

완료일 : 2024-03-16



용천초등학교 시설공사 - PVDF 막구조물

5) 학교 시설물

면적 : 90 m²

타입 : RWF 011

완료일 : 2024-12-10



하빈초등학교 개선공사 - PVDF 막구조물

5) 학교 시설물

면적 : 85 m²

타입 : RWD 011

완료일 : 2025-02-05



포항세명고등학교 막구조 설치 - PVDF 막구조물

5) 학교 시설물

면적 : 68 m²

타입 : RWD 02

완료일 : 2025-09-26



포항세명고등학교 막구조 설치 - PVDF 막구조물

5) 학교 시설물

면적 : 180 m²

타입 : RWD 010

완료일 : 2025-09-26





리안로온

PORTFOLIO

6) 조감도

Better Architecture & **Better** Life Membrane structure



연료전지 발전소 조감도

6) 조감도

타입
대규모 건축 영역 조성
작업기간 : 10일

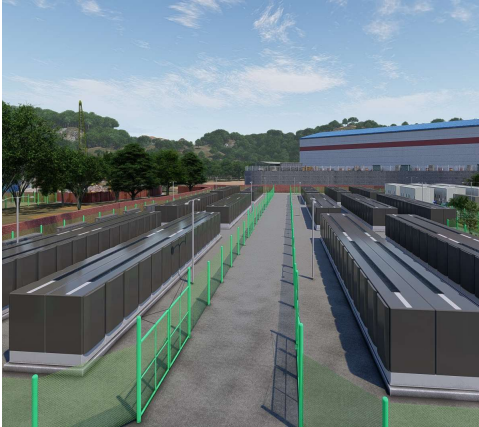

공장 태양광 조감도

6) 조감도

타입
대규모 건축 영역 조성
작업기간 : 5일



태양광 주차장 조감도

6) 조감도

타입
대규모 건축 영역 조성
작업기간 : 3일

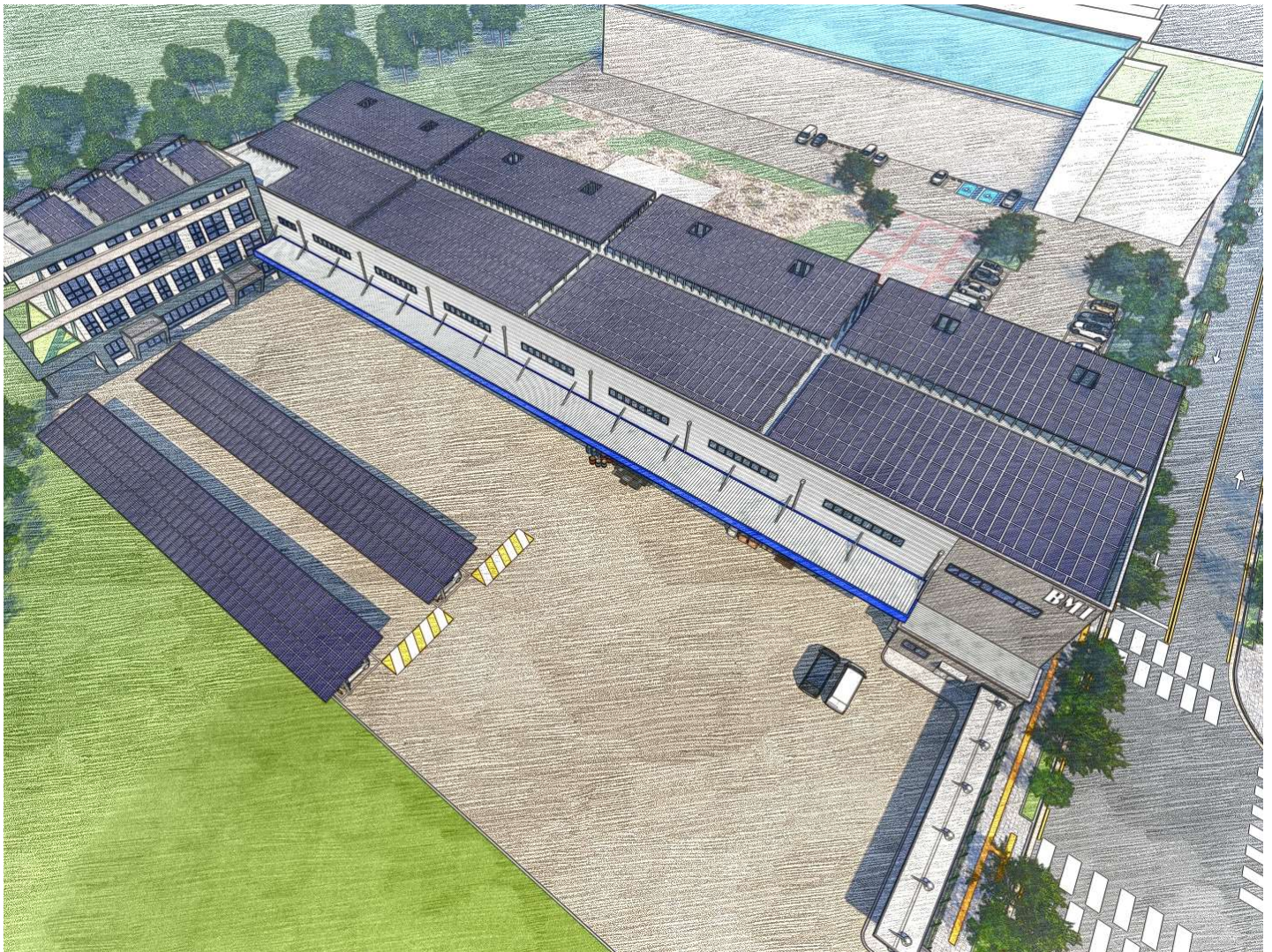

콘서트장 조감도

6) 조감도

타입
콘서트장 영역 조성
작업기간 : 15일



공연장 조감도

6) 조감도

타입
공연장 영역 조성
작업기간 : 5일

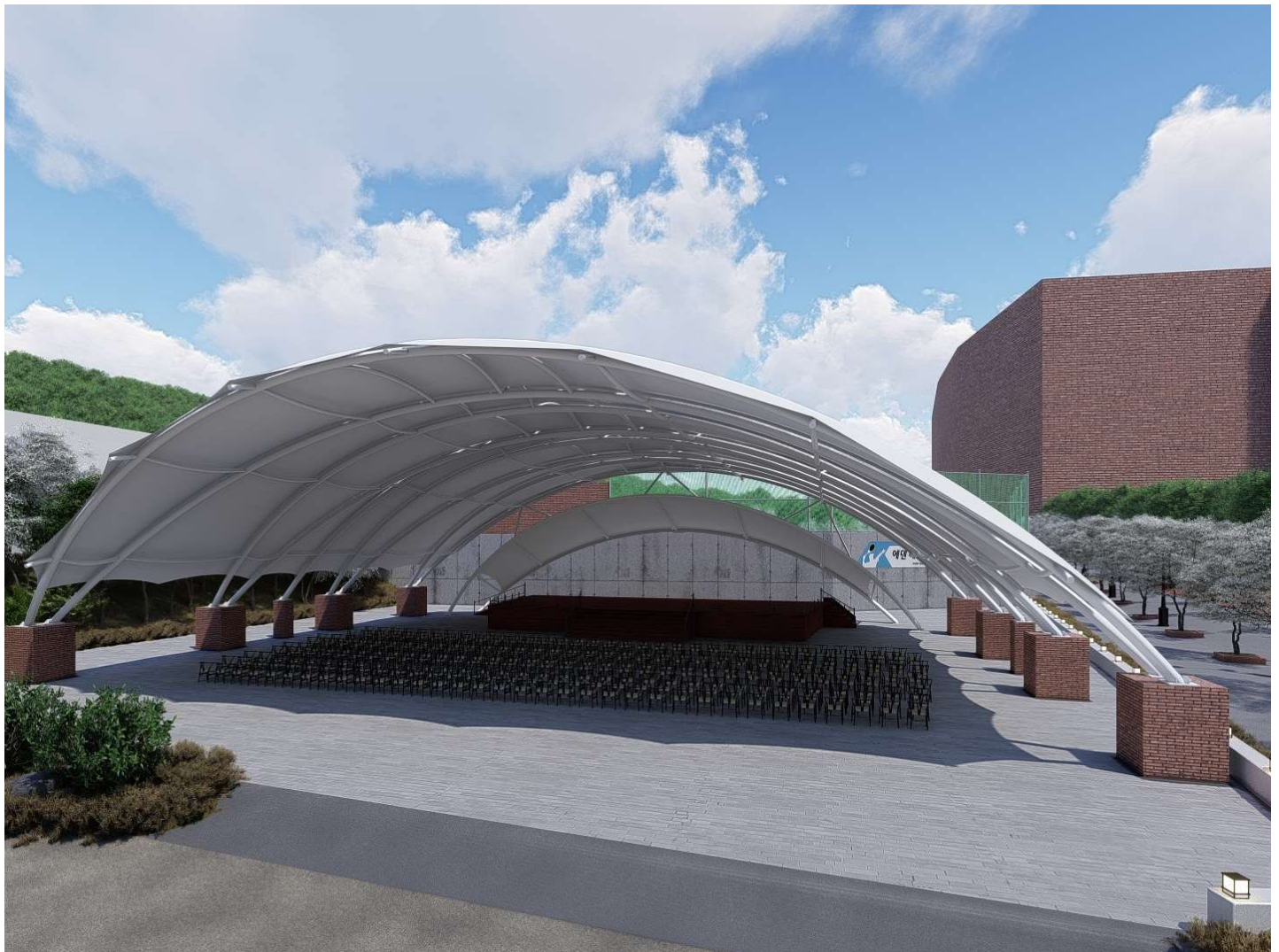

스포츠 파크 조감도

6) 조감도

타입

대규모 스포츠 파크 조성

작업기간 : 20일



글램핑장 조감도

6) 조감도

타입
글램핑장 조성
작업기간 : 10일



태양광발전소 조감도

6) 조감도

타입
태양광 발전소 조성
작업기간 : 30일



야외 웨딩식장 조감도

6) 조감도

타입
야외 미관 조경 조성
작업기간 : 5일



카페 조감도

6) 조감도

타입

카페 내 외 공간 조성

작업기간 : 3일

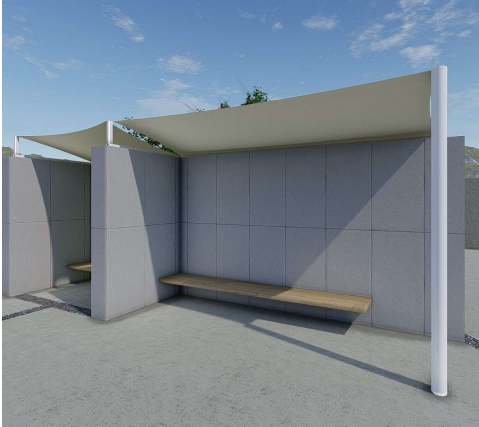

여러 가지 사례 조감도

6) 조감도





사무실 | 공장 : 경상북도 칠곡군 지천면 금호로 148-24

TEL. 010 -9650-7758

FAX. 054-977-2832

E-Mail. rowoon1@naver.com

Homepage. www.rowoonms.com